

21. Organización CADEBA 2010

Tipo de Prueba: Campeonato de Andalucía de Deporte Base 2010

Fechas: 28 - 30 de Mayo de 2.010

Lugar: Armilla, Monachil y La Zubia (Granada)

Organiza: Federación Andaluza de Orientación (FADO). Ejecución: Club Veleta de Granada.

Participantes: Han participado en total 98 deportistas, distribuidos de la siguiente forma: 50 cadetes (32 masculinos y 18 femeninos) y 48 infantiles (28 masculinos y 20 femeninos).

Por provincias: Málaga y Sevilla 16 (todos los equipos completos). Cádiz 15, Almería 13, Jaén 12, Granada 11, Huelva 10 y Córdoba 5.

Además de los corredores han asistido 15 acompañantes-delegados.

El equipo organizativo estuvo compuesto por 6 personas del club Veleta y diversos voluntarios.

Memoria: La Competición constaba de 3 carreras, una de Media Distancia el sábado por la mañana, una Sprint el sábado por la tarde y una de Larga Distancia el domingo por la mañana y el programa se desarrolló según se recoge en el Boletín adjunto.

Toda la Competición se desarrolló en un clima excelente de camaradería entre todos los asistentes a la Competición, corredores y delegados, a lo cual contribuyó el hecho de que todos estuvieran alojados juntos en la Ciudad Deportiva de Armilla, un recinto cerrado y con muchas posibilidades, así como la manutención se hiciera asimismo en dicho centro.

Resultados: Se adjuntan los resultados del siguiente modo:

- Resultados totales: Clasificaciones individuales por etapas (Pruebas E1, E2 y E3), así como de la suma de las 3 carreras.
- Clasificación de las Selecciones por Categoría/género.
- Clasificación de las Selecciones por Categorías y por Géneros.
- Clasificación por Provincias e individual de Juego Limpio.
- Cuadro Composición de las Selecciones Andaluzas CASEBA 2010, donde figuran los 8 primeros ordenados por clasificación y decisión técnica en el caso de la 4ª de Cadete Femenino (los 4 titulares y los 4 reservas).

Premios:

Premios individuales: Se entregaron 36 Diplomas y Medallas a FADO a los tres primeros clasificados/as de cada categoría en cada una de las carreras Media, Sprint y Larga.

12 medallas de la Consejería y Trofeo del Ayuntamiento a los 3 primeros clasificados de cada categoría en la suma de las 3 carreras y por último 4 Trofeos Juego Limpio a los merecedores de tal trofeo, 1 por cada categoría y sexo.

Premios por equipos: se entregaron 12 trofeos CADEBA de la Consejería a las 3 Selecciones provinciales que hicieron pódium en cada una de las categorías.

Viaje, Alojamiento y Comida: Los desplazamientos desde los diferentes puntos de Andalucía a Armilla, así como los desplazamientos entre Pruebas se realizaron en autobuses contratados al efecto. El alojamiento se realizó en 5 Cabañas de 8 plazas y en 20 Cabañas de 4 plazas de la Ciudad Deportiva de Armilla (Granada) perteneciente a la Diputación de Granada. La manutención se realizó por un catering en la misma Ciudad Deportiva.

Gasto de la actividad: 13.181 €

Se adjuntan algunas fotos de los trofeos, los resultados y el Boletín de la Competición



DETALLE DE LA ZONA DE CONCENTRACIÓN Y LLEGADA

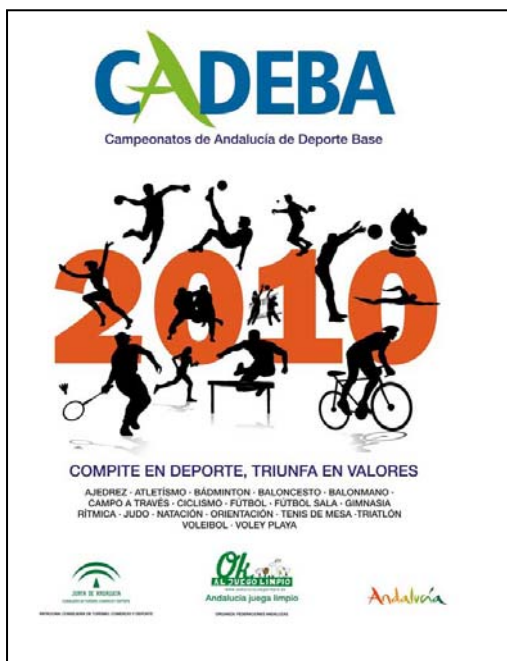

CARTEL CADEBA 2010



DIPLOMAS Y MEDALLAS PRUEBA SPRINT



CAMPEONATO DE ANDALUCÍA DE DEPORTE BASE DE ORIENTACIÓN

TROFEOS PARA ENTREGA DE PREMIOS DEL CADEBA 2010 DE ORIENTACIÓN GRANADA



Pos	Dorsal	Nombre	Club	E1	E2	E3	Tiempo
INFANTIL-FEM (20)							
1	193	ROJAS RODRIGUEZ, BELEN	MÁLAGA	37:58	1	9:35	1 51:01 1 1:38:34
2	162	ROBLES LÓPEZ, CELIA	JAÉN	1:06:29	3	13:38	5 55:18 3 2:15:25
3	225	VALLE ARENAS, MARINA	SEVILLA	1:08:22	6	13:41	6 55:57 4 2:18:00
4	99	RODRIGUEZ VALDERRAMA, ANA BEL	GRANADA	1:11:07	7	10:05	2 58:03 5 2:19:15
5	65	MARTI BARCLAY, VICKY	CÁDIZ	1:03:31	2	16:39	9 1:02:58 9 2:23:08
6	195	PEÑA PEREZ, SARA	MÁLAGA	1:07:00	4	11:31	3 1:06:43 11 2:25:14
7	66	GARCIA MORENO, CARMEN	CÁDIZ	1:07:10	5	16:40	10 1:05:45 10 2:29:35
8	97	GARCÍA MOLINA, RAQUEL	GRANADA	1:15:55	11	15:06	7 1:02:08 7 2:33:09
9	163	GÓMEZ ALCALÁ, RAQUEL	JAÉN	1:15:09	10	17:27	13 1:09:46 13 2:42:22
10	228	MORILLO PIÑERO, EUGENIA	SEVILLA	1:13:08	8	31:56	17 1:08:04 12 2:53:08
11	67	EXTRAVIZ MORENO, ELENA	CÁDIZ	1:13:48	9	15:22	8 1:28:48 17 2:57:58
12	226	DOBLADO BLANCO, PAULA	SEVILLA	1:17:37	13	21:04	15 1:22:04 15 3:00:45
13	194	MORILLAS PIMENTEL, DESIRE	MÁLAGA	1:35:47	16	16:53	12 1:11:01 14 3:03:41
14	227	REINA GARCIA, BLANCA	SEVILLA	1:17:12	12	11:45	4 2:14:40 19 3:43:37
15	2	GONZÁLEZ PÉREZ, SANDRA	ALMERÍA	2:11:13	17	16:45	11 1:22:10 16 3:50:08
	129	FRANCO GUTIERREZ, AFRICA	HUELVA	1:31:05	15 or en tarj.		52:11 2
	161	AMORES AGEA, BEATRIZ	JAÉN	1:27:33	14 or en tarj.		1:02:30 8
	197	ORDOÑEZ TIRADO, FATIMA	MÁLAGA	r en tarj.	23:52	16	1:56:03 18
	1	SÁNCHEZ PÉREZ, MARTA	ALMERÍA	r en tarj.	18:52	14	1:00:34 6
	164	LÓPEZ JIMÉNEZ, MARÍA DOLORES	JAÉN	andona	No sale		No sale

INFANTIL-MASC (28)

1	201	AGUILAR LARA, MIGUEL ANGEL	MÁLAGA	44:38	1	13:36	4 48:54 1 1:47:08
2	106	LANDA SÁNCHEZ, CARLOS	GRANADA	48:01	2	12:04	2 56:55 7 1:57:00
3	233	MORÓN GÓMEZ, PABLO	SEVILLA	55:32	5	12:47	3 49:06 2 1:57:25
4	10	SORIANO VALLEJO, ALEJANDRO	ALMERÍA	52:48	4	15:31	7 57:43 8 2:06:02
5	138	CIFUENTES PALACIO, FEDERICO	HUELVA	56:05	6	11:23	1 1:01:38 10 2:09:06
6	234	ALONSO JIMENEZ, ALBERTO	SEVILLA	1:02:15	11	15:54	9 51:39 4 2:09:48
7	108	HUELTES VEGA, CARLOS	GRANADA	1:00:26	8	14:52	5 1:10:44 12 2:26:02
8	105	BRICIO BLÁZQUEZ, VICTOR	GRANADA	1:01:30	9	18:38	13 1:11:03 13 2:31:11
9	76	DAVID RESURRECCIÓN, VÍCTOR	CÁDIZ	1:30:36	16	23:37	17 49:28 3 2:43:41
10	170	BURGOS MUÑOZ, DANIEL	JAÉN	1:01:34	10	25:47	19 1:18:55 15 2:46:16
11	140	DOWLILG WANI, JAMIL	HUELVA	2:05:29	21	33:46	22 55:41 6 3:34:56
12	236	MUNUERA BARRIGUETE, ALBERTO	SEVILLA	1:56:01	19	31:26	21 1:16:10 14 3:43:37
13	172	MARTÍNEZ RUIZ, JOSÉ MARTÍN	JAÉN	1:40:13	17	39:48	23 1:23:52 17 3:43:53
14	139	GARCIA RODRIGUEZ, JOSE MARIA	HUELVA	2:04:23	20	25:42	18 1:37:24 18 4:07:29
	41	ZAMORANO BURGOS, JUAN LUIS	CÓRDOBA	r en tarj.	or en tarj.		r en tarj.
	73	RODRIGUEZ CALDERON, FRANCISCC	CÁDIZ	50:07	3	26:47	20 r en tarj.
	74	MIGUEZ QUIJADA, CESAR	CÁDIZ	r en tarj.		47:47	24 r en tarj.
	75	HUTS VERBRUGGEN, ALEJANDRO	CÁDIZ	r en tarj.		15:39	8 1:02:56 11
	169	PEREZ BROCAL, DANIEL	JAÉN	r en tarj.		18:12	12 1:00:15 9
	202	GARRIDO ZAPATA, CARLOS	MÁLAGA	r en tarj.		20:40	16 1:21:50 16
	203	AGUILAR LARA, ALEJANDRO	MÁLAGA	1:26:58	15	15:09	6 r en tarj.
	204	MOLINA JURADO, ALFONSO	MÁLAGA	1:13:23	14	17:45	11 r en tarj.
	9	HERRERÍAS ÁLVAREZ, JOSÉ MANUEL	ALMERÍA	1:03:25	12	17:38	10 r en tarj.
	11	ARRAEZ RULL, CRISTOBAL	ALMERÍA	r en tarj.		19:49	15 2:10:12 19
	12	PÉREZ GARCÍA, JOSÉ MANUEL	ALMERÍA	1:04:24	13 or en tarj.		r en tarj.
	107	Velasco Fernández, DIEGO	GRANADA	57:42	7 or en tarj.		52:54 5
	141	Rufo Otadui, Eneko	HUELVA	1:49:45	18	19:44	14 r en tarj.
	235	GÓMEZ GUISSADO, ADONAY	SEVILLA	e control	or en tarj.		r en tarj.

CADETE-FEM (18)

1	241	RAMOS TEJADO, ROSALIA	SEVILLA	48:16	1	12:49	2 52:14 1 1:53:19
2	177	SEGURA PÉREZ, BEATRIZ	JAÉN	53:04	2	12:05	1 55:49 3 2:00:58
3	82	ALONSO LAGARDA, MARTA	CÁDIZ	55:54	5	15:35	5 1:08:57 5 2:20:26
4	210	RUIZ FLORES, EVA M ^a	MÁLAGA	58:19	6	16:57	7 1:12:21 6 2:27:37
5	81	AMAYA VIAS, SILVIA	CÁDIZ	1:14:16	13	14:44	4 59:52 4 2:28:52
6	209	BOZA GARCÍA, CARMEN	MÁLAGA	54:18	4	14:29	3 1:24:51 10 2:33:38
7	242	PARRILLA LAHOZ, SILVIA	SEVILLA	1:01:36	7	16:49	6 1:25:32 11 2:43:57
8	243	NARVÁEZ SERRANO, ROCÍO	SEVILLA	1:05:07	10	22:17	10 1:26:26 12 2:53:50

Pos	Dorsal	Nombre	Club	E1	E2	E3	Tiempo			
CADETE-FEM (18)			<i>(cont.)</i>							
9	83	ORELLANA NAVAS, SOFIA	CÁDIZ	1:20:43	16	21:40	9	1:20:41	9	3:03:04
10	244	PINILLA ALONSO, TERESA	SEVILLA	1:04:03	9	22:35	11	1:51:23	17	3:18:01
11	18	GÓMEZ RUÍZ, ANA ISABEL	ALMERÍA	1:02:58	8	35:09	13	1:40:27	13	3:18:34
12	211	ROSADO GALINDO, AMANDA	MÁLAGA	1:52:18	18	19:01	8	1:17:08	7	3:28:27
13	212	RUIZ GUZMAN, JENNIFER	MÁLAGA	1:22:34	17	33:39	12	1:46:17	16	3:42:30
	84	CANDÓN AGUILAR, ÁNGELA	CÁDIZ	1:10:29	12	or en tarj.		1:18:18	8	
	17	SUAREZ RODRIGUEZ, M ^a CARMEN	ALMERÍA	54:10	3	or en tarj.		53:41	2	
	19	MOYA VERGARA, LETICIA	ALMERÍA	1:17:33	14	41:23	14	or en tarj.		
	98	ESCOBAR FERNANDEZ, LOURDES	GRANADA	1:08:37	11	or en tarj.		1:42:19	14	
	145	Galván Morgado, Nazaret	HUELVA	1:19:27	15	or en tarj.		1:43:25	15	
CADETE-MASC (32)										
1	89	LOPEZ RUIZ, MANUEL	CÁDIZ	40:25	1	11:18	3	50:23	4	1:42:06
2	249	TORO VALLE, DANIEL	SEVILLA	42:30	2	11:29	4	48:19	3	1:42:18
3	91	LÓPEZ IGLESIAS, ALEJANDRO	CÁDIZ	47:18	5	10:06	1	46:51	1	1:44:15
4	185	MONTORO MARTÍNEZ, ALVARO	JAÉN	48:11	6	12:23	7	46:56	2	1:47:30
5	92	MADOZ DE VIDAL, MIGUEL	CÁDIZ	43:35	3	10:36	2	55:12	6	1:49:23
6	90	MARTÍN BLANCO, JAVIER	CÁDIZ	43:52	4	12:02	5	57:35	8	1:53:29
7	188	RUIZ MERCADO, DAVID	JAÉN	57:17	12	24:11	22	51:17	5	2:12:45
8	186	ROMÁN RAMOS, FCO. JAVIER	JAÉN	51:51	7	24:46	23	57:25	7	2:14:02
9	187	SARMIENTO ROBLES, PEDRO A.	JAÉN	54:58	9	20:45	16	1:06:42	10	2:22:25
10	220	GARRIDO VAZQUEZ, DANIEL	MÁLAGA	53:07	8	15:54	12	1:26:14	19	2:35:15
11	137	EXPOSITO FRANCO, JAIME	HUELVA	1:02:09	17	14:18	8	1:22:11	15	2:38:38
12	219	CASTILLO LOPEZ, ALEJANDRO	MÁLAGA	56:53	11	12:15	6	1:29:39	23	2:38:47
13	250	SANTIAGO ROMERO, SANTIAGO	SEVILLA	1:13:45	21	15:07	10	1:11:15	12	2:40:07
14	217	MARIN GARCIA, ALEJANDRO	MÁLAGA	1:22:32	26	15:28	11	1:05:25	9	2:43:25
15	27	HIDALGO CARO, RUBÉN	ALMERÍA	1:06:00	19	17:12	13	1:28:19	22	2:51:31
16	122	vincenz perez, DIEGO	GRANADA	1:00:36	14	26:51	24	1:24:11	17	2:51:38
17	124	RODA OSORIO, VALERIANO	GRANADA	1:08:42	20	21:11	18	1:22:15	16	2:52:08
18	26	VARGAS VALVERDE, JUAN MIGUEL	ALMERÍA	1:00:44	15	19:52	15	1:36:16	27	2:56:52
19	25	RUBIO ESPINOSA, JESÚS	ALMERÍA	1:16:16	22	14:34	9	1:35:55	26	3:06:45
20	252	GOMEZ-CAMBRONERO MARTIN, PABI	SEVILLA	1:28:44	28	24:07	21	1:25:32	18	3:18:23
21	155	KRZYFZTOF WIELGUES, KAMIL	HUELVA	1:36:07	29	21:00	17	1:37:33	28	3:34:40
22	28	GARCÍA GARCES, FCO. JOSE	ALMERÍA	1:41:20	31	28:53	25	1:32:17	24	3:42:30
23	251	GONZALEZ RIDAURA, ÁLVARO	SEVILLA	1:39:03	30	19:00	14	2:04:50	30	4:02:53
	57	SANCHEZ GONZÁLEZ, JOSE ANTONIC	CÓRDOBA	1:19:38	25	24:03	20	or en tarj.		
	58	TORRECILLAS MUÑOZ, ALEJANDRO	CÓRDOBA	1:19:30	24	or en tarj.		1:32:20	25	
	59	ZAMORANO DUQUE, FRANCISCO	CÓRDOBA	59:19	13	or en tarj.		2:22:31	31	
	60	SANCHEZ LOPEZ, ANTONIO	CÓRDOBA	1:18:32	23	or en tarj.		1:18:14	14	
	153	SILVA MACIAS, JOSE DOMINGO	HUELVA	1:24:34	27	or en tarj.		1:28:12	21	
	154	VAZQUEZ AMOS, RUBEN	HUELVA	r en tarj.		23:45	19	1:40:27	29	
	218	SANCHEZ GARCIA, ERIC	MÁLAGA	1:00:56	16	or en tarj.		1:08:20	11	
	121	vincenz perez, CARLOS	GRANADA	1:04:10	18	or en tarj.		1:16:31	13	
	123	ROMERO GUTIERREZ, ALBERTO	GRANADA	55:35	10	or en tarj.		1:26:16	20	

CADEBA 2010 GRANADA

CLASIFICACIÓN FINAL POR SELECCIONES

INFANTIL FEMENINO

PUESTO	SELECCIÓN	PUNTOS
1	MÁLAGA	43
2	CÁDIZ	40
3	SEVILLA	38
4	JAÉN	31
5	GRANADA	30
6	ALMERÍA	6
7	HUELVA	0
8	CÓRDOBA	0

INFANTIL MASCULINO

PUESTO	SELECCIÓN	PUNTOS
1	GRANADA	70
2	SEVILLA	66
3	HUELVA	57
4	JAÉN	35
5	MÁLAGA	28
6	ALMERÍA	25
7	CÁDIZ	20
8	CÓRDOBA	0

CADETE FEMENINO

PUESTO	SELECCIÓN	PUNTOS
1	SEVILLA	41
2	CÁDIZ	40
3	MÁLAGA	35
4	JAÉN	17
5	ALMERÍA	8
6	CÓRDOBA	0
7	GRANADA	0
8	HUELVA	0

CADETE MASCULINO

PUESTO	SELECCIÓN	PUNTOS
1	CÁDIZ	90
2	JAÉN	80
3	SEVILLA	64
4	MÁLAGA	63
5	ALMERÍA	47
6	HUELVA	34
7	GRANADA	33
8	CÓRDOBA	0

CADEBA 2010 GRANADA

CLASIFICACIÓN FINAL POR EDADES Y GÉNERO

1. CLASIFICACIÓN FINAL DE SELECCIONES POR EDADES

SELECCIONES INFANTILES (Infantiles Femeninos + Infantiles Masculinos)

PUESTO	SELECCIÓN INFANTIL	PUNTOS
1	SEVILLA	104
2	GRANADA	100
3	MÁLAGA	71
4	JAÉN	66
5	CÁDIZ	60
6	HUELVA	57
7	ALMERÍA	31
8	CÓRDOBA	0

SELECCIONES CADETES (Cadetes Femeninos + Cadetes Masculinos)

PUESTO	SELECCIÓN CADETE	PUNTOS
1	CÁDIZ	130
2	SEVILLA	105
3	MÁLAGA	98
4	JAÉN	97
5	ALMERÍA	55
6	HUELVA	34
7	GRANADA	33
8	CÓRDOBA	0

2. CLASIFICACIÓN FINAL DE SELECCIONES POR GÉNERO

GÉNERO FEMENINO (Infantiles Femeninos + Cadetes Femeninos)

PUESTO	CATEGORÍA FEMENINA	PUNTOS
1	CÁDIZ	80
2	SEVILLA	79
3	MÁLAGA	78
4	JAÉN	48
5	GRANADA	30
6	ALMERÍA	14
7	HUELVA	0
8	CÓRDOBA	0

GÉNERO MASCULINO (Infantiles Masculinos + Cadetes Masculinos)

PUESTO	CATEGORÍA MASCULINA	PUNTOS
1	SEVILLA	130
2	JAÉN	115
3	CÁDIZ	110
4	GRANADA	103
5 - 6	MÁLAGA	91
5 - 6	HUELVA	91
7	ALMERÍA	72
8	CÓRDOBA	0

CADEBA 2010 GRANADA

CLASIFICACIÓN FINAL POR PROVINCIAS Y JUEGO LIMPIO

3. CLASIFICACIÓN FINAL POR PROVINCIAS

PUESTO	PROVINCIA	PUNTOS
1	SEVILLA	209
2	CÁDIZ	190
3	MÁLAGA	169
4	JAÉN	163
5	GRANADA	133
6	HUELVA	91
7	ALMERÍA	86
8	CÓRDOBA	0

4. GANADORES JUEGO LIMPIO

NOMBRE	CATEGORÍA	SELECCIÓN
Beatriz Amores Ajea	Infantil Femenina	JAÉN
José María García	Infantil Masculino	HUELVA
Silvia Parrilla Lahoz	Cadete Femenina	SEVILLA
JAlejandro María García	Cadete Masculino	MÁLAGA

SELECCIÓN INFANTIL MASCULINA

APELLIDO 1	APELLIDO 2	NOMBRE	DNI	AÑO NCTO.	LOCALIDAD	PROVINCIA
------------	------------	--------	-----	-----------	-----------	-----------

TITULARES

1	AGUILAR	LARA	MIGUEL ANGEL	26830004-K	07/09/1996	MÁLAGA	MÁLAGA
2	LANDA	SÁNCHEZ	CARLO	77.390.950-K	10/09/1996	LA ZUBIA	GRANADA
3	MORÓN	GÓMEZ	PABLO	47.427.489-V	25/03/1996	UTRERA	SEVILLA
4	SORIANO	VALLEJO	ALEJANDRO	76.658.441-Q	19/04/1996	VÍCAR	ALMERÍA

RESERVAS

5 (rs)	CIFUENTES	PALACIO	FEDERICO	44247941-N	16/07/1997	ARACENA	HUELVA
6 (rs)	ALONSO	JIMÉNEZ	ALBERTO	29.519.368-B	20/06/1996	SEVILLA	SEVILLA
7 (rs)	HUELTES	VEGA	CARLOS	77.139.009-E	04/11/1997	ALCALA LA REAL	JAÉN
8 (rs)	BRICIO	BLÁZQUEZ	VÍCTOR	47.424.585-B	03/12/1996	LA ZUBIA	GRANADA

Entrena: **RUIZ** **MIRAS** **JORGE** **Villacarrillo** **JAÉN**

SELECCIÓN INFANTIL FEMENINA

APELLIDO 1	APELLIDO 2	NOMBRE	DNI	AÑO NCTO.	LOCALIDAD	PROVINCIA
------------	------------	--------	-----	-----------	-----------	-----------

TITULARES

1	ROJAS	RODRIGUEZ	BELEN	25604798-W	02/01/1996	RONDA	MÁLAGA
2	ROBLES	LÓPEZ	CELIA	26.511.851-G	24/06/1996	VILLACARRILLO	JAÉN
3	VALLE	ARENAS	MARINA	48.120.345-K	01/07/1996	UTRERA	SEVILLA
4	RODRÍGUEZ	VALDERRAMA	ANA BELÉN	53.246.508-J	03/01/1997	GRANADA	GRANADA

RESERVAS

5 (rs)	MARTI	BARCLAY	VICTORIA	49.564.652-C	16/04/1996	CHICLANA	CÁDIZ
6 (rs)	PEÑA	PEREZ	SARA	77225336-F	03/05/1997	MÁLAGA	MÁLAGA
7 (rs)	GARCÍA	MORENO	CARMEN	45.338.676-H	26/06/1997	PUERTO REAL	CÁDIZ
8 (rs)	GARCIA	MOLINA	RAQUEL	77.142.229-E	17/12/1996	GRANADA	GRANADA

Entrena: **MARIO** **RODRÍGUEZ** **MARTÍNEZ** **Granada** **Granada**

SELECCIÓN CADETE MASCULINA

APELLIDO 1	APELLIDO 2	NOMBRE	DNI	AÑO NCTO.	LOCALIDAD	PROVINCIA
------------	------------	--------	-----	-----------	-----------	-----------

TITULARES

1	LÓPEZ	RUIZ	MANUEL	15.431.612-S	03/12/1995	SAN ROQUE	CÁDIZ
2	TORO	VALLE	DANIEL	47.394.660-D	12/12/1994	MONTELLANO	SEVILLA
3	LÓPEZ	IGLESIAS	ALEJANDRO	76.648.111-J	06/02/1995	PUERTO REAL	CÁDIZ
4	MONTORO	MARTÍNEZ	ALVARO	15.514.384-X	14/03/1995	VILLACARRILLO	JAÉN

RESERVAS

5 (rs)	MADOZ	DE VIDAL	MIGUEL	76.087.814-L	15/05/1994	PUERTO REAL	CÁDIZ
6 (rs)	MARTÍN	BLANCO	JAVIER	77.172.122-S	11/05/1995	PUERTO REAL	CÁDIZ
7 (rs)	RUIZ	MERCADO	DAVID	26.511.387-T	08/06/1995	VILLACARRILLO	JAÉN
8 (rs)	ROMÁN	RAMOS	FCO. JAVIER	15.520.271-D	02/08/1995	VILLACARRILLO	JAÉN

Entrena: **JOSÉ LUIS** **RODRÍGUEZ** **SÚNICO** **CÁDIZ** **CADIZ**

SELECCIÓN CADETE FEMENINA

APELLIDO 1	APELLIDO 2	NOMBRE	DNI	AÑO NCTO.	LOCALIDAD	PROVINCIA
------------	------------	--------	-----	-----------	-----------	-----------

TITULARES

1	RAMOS	TEJADA	ROSALIA	53.964.533-R	08/11/1994	SEVILLA	SEVILLA
2	SEGURA	PÉREZ	BEATRIZ	26.498.849-C	26/01/1995	VILLACARRILLO	JAÉN
3	ALONSO	LAGARDA	MARTA	45.338.880-S	27/01/1995	PUERTO REAL	CÁDIZ
4	SUAREZ	RODRIGUEZ	Mª CARMEN	54121901A	02/10/1995	VICAR	ALMERÍA

RESERVAS

5 (rs)	RUIZ	FLORES	EVA Mª	25606284-Q	19/10/1994	RONDA	MÁLAGA
6 (rs)	AMAYA	VÍAS	SILVIA	77.394.245-G	05/05/1995	PUERTO REAL	CÁDIZ
7 (rs)	BOZA	GARCIA	CARMEN	25605857-A	27/08/1994	RONDA	MÁLAGA
8 (rs)	PARRILLA	LAHOZ	SILVIA	52.931.119-X	16/07/1994	ESPARTINAS	SEVILLA

Entrena: **RODRÍGUEZ** **CABANILLAS** **RAFAELA** **Mairena Aljarafe** **SEVILLA**

BOLETÍN

CAMPEONATO DE ANDALUCÍA DE DEPORTE BASE DE ORIENTACIÓN

FINAL CADEBA 2.010



GRANADA

28 - 29 - 30 MAYO 2010



Andalucía

Ok
AL JUEGO LIMPIO

PROGRAMA

VIERNES 28 MAYO 2010

18-22 h Apertura del Centro de Competición en Ciudad Deportiva de Armilla
Acreditación de Delegados, Corredores y recogida de dorsales
Información a las Delegaciones y distribución de los alojamientos

SÁBADO 29 MAYO 2010

MAÑANA: Carrera de MEDIA DISTANCIA en Monachil

9-13 h Apertura del Centro de Competición en la Zona de Meta
10 h Salida primer corredor
13.00 h Entrega de Premios de la Carrera de Media Distancia

TARDE: Carrera SPRINT en la Ciudad Deportiva de Armilla

18.00 h Salida del primer corredor
19.30 h Entrega de Premios de la Carrera Sprint

DOMINGO 30 MAYO 2010

Carrera de LARGA DISTANCIA en La Zubia

9 h-13 h Apertura del Centro de Competición en la zona de Meta
10 h Salida del primer corredor
12.30 h (aproximadamente) “Carrera de Acompañantes” Posibilidad para los acompañantes de realizar una carrera después de la llegada del último corredor oficial. Este Recorrido será no competitivo y se hará sin cronometraje.
13.30 h Ceremonia de Clausura, Entrega de Premios

INFORMACIÓN GENERAL

CATEGORÍAS

- Infantil Femenino (nacidas en 1996 y 1997 y se permite en 1998)
- Infantil Masculino (nacidos en 1996 y 1997 y se permite en 1998)
- Cadete Femenino (nacidas en 1994 y 1995 y se permite en 1996)
- Cadete Masculino (nacidos en 1994 y 1995 y se permite en 1996)

INSCRIPCIONES

Como está establecido en las Normas para el Campeonato de Andalucía de Deporte Base – CADEBA 2010, las Inscripciones deberán ser remitidas por las Delegaciones Provinciales al Club Veleta, con copia al Secretario de la FADO antes de las 24 horas del día 16 de Mayo en el **Formulario de Inscripción** que figura en la página web de la FADO.

Para facilitar el tratamiento informático del sistema de cronometraje, las Inscripciones serán introducidas en el programa Evento SI por la Organización (Club Veleta).

ACREDITACIONES Y RECOGIDA DE DORSALES

En el momento de su llegada, todos los equipos participantes acompañados por sus Delegados deberán pasar, obligatoriamente, por el Centro de Competición, a fin de recoger sus acreditaciones y las “bolsas de los/as deportistas”.

Para ello, deberán presentar la documentación siguiente:

1. Documentación Colectiva: A presentar por el Delegado responsable del equipo.

Original del Formulario de Inscripción de cada una de las categorías de los equipos provinciales que en su día cumplieron y enviaron por e-mail para hacer la Inscripción en la Competición.

En el momento de la acreditación y siempre que sea necesario y justificado, se podrá realizar el cambio de un titular por un reserva.

2. Documentación Individual: La totalidad de los participantes deberá presentar:

1. DNI (o documento equivalente válido en la UE) o pasaporte individual, originales para los/las participante españoles/as y tarjeta de residencia o pasaporte individual originales para los/las participantes extranjeros/as. Se comprobará la identidad de los participantes y la adecuación de su edad con las Categorías admitidas para la Competición.

2. **Fotografía** tipo carné para la acreditación.

Acreditaciones: A todos todos/as los/las participantes que tengan toda la documentación completa y correcta, les será sellada y entregada la tarjeta de acreditación, que servirá como identificación en los alojamientos, instalaciones deportivas y actos comunitarios que se celebren y que será el único documento válido para poder participar en la competición. Esta acreditación deberá ser llevada visiblemente por todos los participantes durante los días de estancia en Cazalla de la Sierra.

Junto con las Acreditaciones, le será entregado a los Delegados las “bolsas de los/as deportistas” con los dosieres informativos, una camiseta CADEBA 2010 y los dorsales de los corredores de su Delegación.

El corredor deberá llevar durante las carreras el dorsal en el pecho. Infringir esta norma podrá ser motivo de descalificación.

CENTRO DE COMPETICIÓN Y ZONAS DE LAS PRUEBAS

El Centro de Competición estará instalado:

- Viernes 28 mayo: en la Ciudad Deportiva de Armilla.
- Sábado 29 y Domingo 30 mayo: en las zonas de competición (zonas de Meta), en los horarios que figuran en el Programa.

Las Zonas de las Pruebas están localizadas:

- Carreras de Media Distancia en Los Llanos de Monachil
- Sprint: Ciudad Deportiva de Armilla
- Carreras de Larga Distancia Los Pinares de la Zubia

Sus emplazamientos y accesos pueden verse en el croquis adjunto y estarán señalizados sobre el terreno mediante las señales habituales.

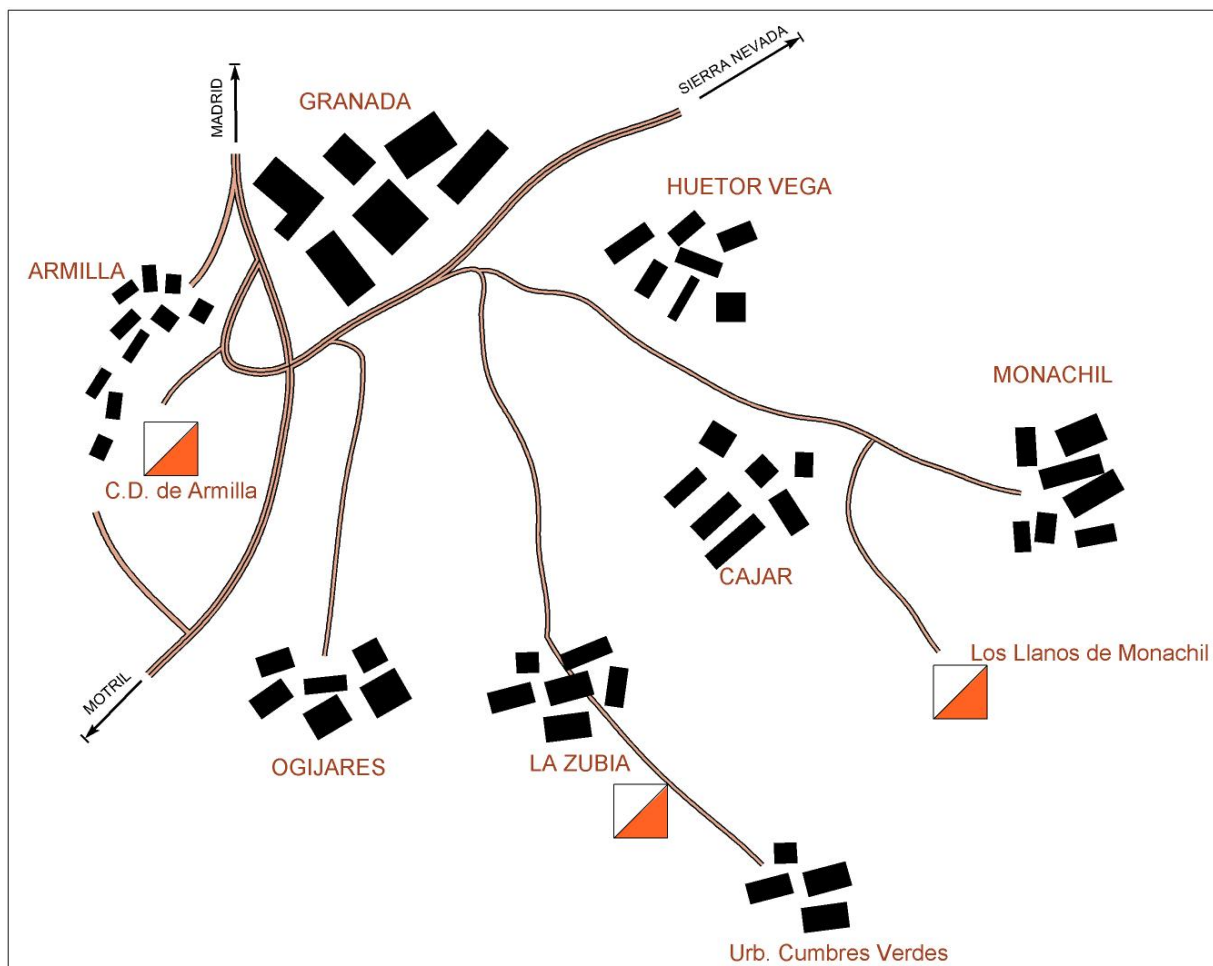

INFORMACIÓN TÉCNICA

REGLAMENTOS APLICABLES

Con carácter general, el Reglamento de la FEDO para las carreras de orientación a pie y con carácter particular Las Normas para el Campeonato de Andalucía de Deporte Base-CADEBA 2010 de la Federación Andaluza de Orientación y lo contenido en el presente Boletín.

SISTEMA DE CONTROL

Para todas las categorías oficiales se empleará el sistema de control SportIdent. Los controles estarán dotados de una pinza para prevenir un eventual fallo del sistema electrónico de la base, en cuyo caso habrá de “picarse” en las casillas impresas en el mapa reservadas para tal fin y comunicarlo a la llegada a la Meta. No se instalarán “balizas checas”

TERRENOS DE COMPETICIÓN

- Media: Terreno de pino repoblado con poco desnivel, abundantes piedras que impiden una carrera fluida.

- Sprint: Zona de jardines e instalaciones deportivas, sin ningún desnivel. Está totalmente prohibido y será motivo de descalificación cruzar los jardines.

- Larga: Terreno de pino repoblado en ladera sur-norte, abundantes piedras que impiden una carrera fluida.

MAPAS, ESCALAS Y TRAZADOS

Media Distancia: Los Llanos de Monachil, realizado por Mario Rodríguez en Marzo de 2.004.

Escala 1:10.000. Trazados por: José López Tenza.

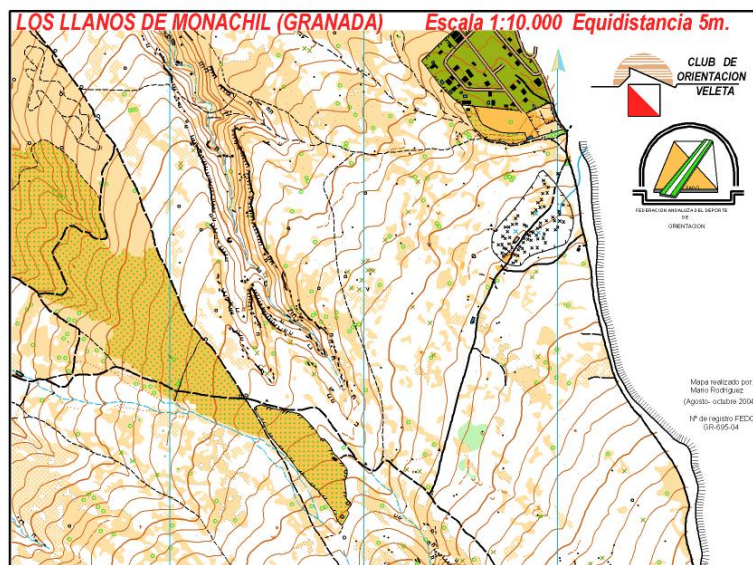

Larga Distancia: Los Pinares de La Zubia, realizado por Mario Rodríguez en marzo de 2004.

Escala 1:10.000. Trazados: José López Tenza.



Sprint: C.D. Armilla, realizado por José López Tenza en Marzo 2003.
Escala 1:3.000. Trazados José López Tenza.



SALIDA

Las salidas de las carreras serán sin llamada, entrándose en la Zona de Salida 3 minutos antes de la hora que tenga asignada el corredor.

- Minuto - 3: Los participantes serán recibidos en ese punto. Se les verificará el dorsal y el nº de la pinza. Deberán “limpiar” la pinza electrónica en la base dispuesta a efecto (limpiar / clear)
- Minuto -2: Los participantes podrán recoger una descripción de controles suelta (el mapa lleva una impresa) y se deberá “comprobar” la pinza electrónica (comprobar / check)
- Minuto -1: Los participantes se situarán frente a la caja que indica su categoría, esperando a que suene el tiempo de salida, momento en el que podrán recoger su mapa y efectuar la salida.
-

El corredor será responsable de verificar que el mapa corresponde a su categoría en el momento de salida y antes de iniciar el recorrido.

Salida tarde: Si algún corredor llegara tarde a la Salida, deberá dirigirse al Juez de Salida, quien una vez realizadas las comprobaciones oportunas le permitirá que pueda iniciar su recorrido lo antes posible, sin interferir, en ningún caso, a los otros corredores que se encuentran en su hora. En este caso, el tiempo contará desde la hora de Salida que tenía asignada y no desde la hora de salida real. No se podrán efectuar cambios de hora de Salida.

CORREDORES RETIRADOS

Para la seguridad de los participantes, para facilitar el control de la Organización y evitar poner en marcha mecanismos de búsqueda, si un corredor se retira debe **obligatoriamente** dirigirse a la Meta y comunicarlo a los Jueces de Meta y entregar el mapa.

ENTREGA Y RECOGIDA DE MAPAS

- Mapas de las Carreras: Los corredores deberán depositar el mapa al llegar a la Meta en las bolsas dispuestas al efecto. Dichas bolsas deberán ser recogidas por el responsable de cada club después de la salida del último corredor.

ATENCIÓN MÉDICA

En las Zonas de Carrera habrá servicio de ambulancia y de primeros auxilios.

AVITUALLAMIENTO

Habrà avituallamiento líquido al finalizar cada una de las pruebas en las zonas de Meta y a lo largo del recorrido en los puntos que estarán marcados en el mapa donde existirá un pre balizado de donde no podrá salir ningún envase. Dado el carácter sensible de los terrenos de competición, se ruega la cooperación de todos los participantes en el uso de contenedores y bolsas de basura para el desecho de todos los envases, pudiendo ser motivo de descalificación el incumplimiento de esta norma.

NORMAS ESPECÍFICAS DE LA PRUEBA SPRINT.

*** SISTEMA DE COMPETICIÓN**

- Intervalo de salida: 1 minutos entre cada salida.
- Es obligatorio llevar el dorsal visible en todo momento.

*** ANTES DE LA COMPETICIÓN**

Zona de Cuarentena: Esta Zona se abrirá a los corredores ½ hora antes de la Salida (abierta a partir de las 17.30 h) y se cerrará 10 minutos antes de la primera salida. Todos los corredores deberán permanecer en ella desde su entrada hasta su hora de salida.

- Control de dorsales: Para acceder a la zona de CUARENTENA, cada corredor deberá llevar su dorsal, para lo cual se establecerá un control de dorsales por parte de la Organización, siendo obligación del corredor el presentarse ante los responsables del control. No se autorizará la salida de ningún corredor que no haya pasado por el control de dorsales.
- Todos los corredores deben permanecer en la zona de CUARENTENA hasta su hora de salida. Si algún corredor es visto fuera de esta área, será automáticamente descalificado, sin proceder a su salida.

*** SALIDA**

- La Salida se hará por el sistema -3 -2 -1 minuto, por lo que el corredor deberá acudir a la Salida a su hora de Salida que marque el reloj de control de la prueba.
- El mapa se entregará al corredor al “pitido” final iniciándose su tiempo de carrera.

* DURANTE LA COMPETICIÓN

- Está prohibido pisar o atravesar las zonas ajardinadas y/o prohibidas.
- Según la normativa IOF, todos los elementos impasables o infranqueables, como muros y vallas, tienen el matiz de prohibido. Si algún corredor es visto por la organización incumpliendo la norma será descalificado.
- Se trata de una zona urbana, por lo que se encarece el debido respeto a los posibles viandantes, disminuyendo el ritmo de carrera lo que sea necesario para evitar posibles “choques” con los mimos.
- En caso de mal funcionamiento de la base electrónica, el corredor deberá picar en el mapa en las casillas habilitadas al efecto con la pinza y continuar con su recorrido. Al finalizar la prueba comunicará esta incidencia a los organizadores en meta.

TABLAS DE RECORRIDOS

MEDIA DISTANCIA

CATEGORIA	DISTANCIA/m	DESNIVEL/m	CONTROLES	ESCALA
Infantil Femenino	2.470	70	12	1:10.000
Infantil Masculino	2.770	80	13	1:10.000
Cadete Femenino	2.910	90	12	1:10.000
Cadete Masculino	3080	100	12	1:10.000

SPRINT

CATEGORIA	DISTANCIA/m	DESNIVEL/m	CONTROLES	ESCALA
Infantil Femenino	1.670	0	9	1:3.000
Infantil Masculino	1.700	0	9	1:3.000
Cadete Femenino	1.710	0	9	1:3.000
Cadete Masculino	1.850	0	10	1:3.000

LARGA DISTANCIA

CATEGORIA	DISTANCIA/m	DESNIVEL/m	CONTROLES	ESCALA
Infantil Femenino	3.190	135	15	1:10.000
Infantil Masculino	3.660	150	15	1:10.000
Cadete Femenino	3.640	140	15	1:10.000
Cadete Masculino	3.860	160	15	1:10.000

RESULTADOS

Los resultados con las clasificaciones finales de las carreras se pondrán al final de cada competición en cuanto estén disponibles, en el Centro de Información de la Competición. La posición de los/as corredores/as en cada carrera será en función de sus tiempos, figurando en primera posición el que haya realizado el menor tiempo en su recorrido y así sucesivamente. Los corredores descalificados figurarán a continuación del último corredor calificado todos con la misma posición. Se pondrán las clasificaciones individuales y por equipos (Selecciones). Además de los resultados individuales y por equipos, se harán las siguientes clasificaciones:

1. Clasificación de Selecciones Provinciales absolutas por Categoría (Infantil más Cadete)
2. Clasificación por Provincias y sexo (Provincia Femenino y Provincia Masculino)
3. Por Provincias absoluto (Infantil más Cadete).

Estas 3 Clasificaciones no Oficiales y que no darán lugar a entrega de Premios, se hará por el sistema de puntuación, tal como el que se describe más abajo para la clasificación por equipos.

PREMIOS

Individuales

- Habrá Medalla y Diploma de la FADO para los tres primeros clasificados/as de cada una de las cuatro Categorías (Infantil Femenino, Infantil Masculino, Cadete Femenino y Cadete Masculino) **en cada una** de las carreras Media, Sprint y Larga.
- Habrá Medalla de la Consejería de Turismo, Comercio y Deporte para los tres primeros clasificados/as de cada una de las cuatro Categorías (Infantil Femenino, Infantil Masculino, Cadete Femenino y Cadete Masculino) **en la suma** de las tres carreras Media, Sprint y Larga.
- Habrá un TROFEO JUEGO LIMPIO para un/a participante de cada Categoría que destaque por su buen comportamiento y que se adjudicará por elección mediante los procedimientos y criterios que se fijan en el Anexo I.

Por equipos

- Habrá TROFEO CADEBA de la Consejería de Turismo, Comercio y Deporte para los equipos (Selecciones) provinciales clasificados en primero, segundo y tercer lugar de cada una de las cuatro Categorías (Infantil Femenino, Infantil Masculino, Cadete Femenino y Cadete Masculino)
La clasificación por equipos se hará en función del tiempo **en la suma** de las tres carreras Media, Sprint y Larga. Se asignarán tantos puntos al primer/a clasificado/a como participantes inscritos, al segundo un punto menos y así sucesivamente. La suma de los puntos de los tres mejores clasificados de cada equipo asignará la puntuación y clasificación final de cada equipo (se descarta el 4º resultado).

CRITERIOS DE SELECCIÓN PARA EL CAMPEONATO DE ESPAÑA:

A partir de los tiempos individuales obtenidos en cada una de las 3 carreras Larga, Media y Sprint del Campeonato de Andalucía CADEBA 2010, se confeccionará una clasificación por categoría (Infantil Femenino, Infantil Masculino, Cadete Femenino y Cadete Masculino) obtenida mediante la suma de tiempos de las 3 carreras.

Los 3 primeros clasificados en cada categoría serán miembros titulares de las respectivas Selecciones Andaluzas (4 Selecciones) que acudirán a los Campeonatos de España de Selecciones Autonómicas. El 4º miembro titular será de libre designación de la Dirección Técnica de la FADO en función de los resultados obtenidos en esta final y de la trayectoria de las pruebas de Liga Regional y Nacional que hayan participado.

Los siguientes en la clasificación de esta Final hasta el número 8 serán los suplentes que reemplazarán a los titulares en caso de imposibilidad de asistencia estos.

Para preparar la participación en los Campeonatos de España, la FADO tiene previsto organizar una Concentración para los miembros titulares y suplentes de las Selecciones Andaluzas en Villacarrillo los días 5 y 6 de Junio. La asistencia a esta Concentración es obligatoria, pudiendo ser causa de exclusión la no asistencia salvo por causa de fuerza mayor debidamente justificada, según se indica en las "Normas para el Campeonato de Andalucía de Deporte Base Cadeba 2010", apartado 3.1.

JUEGO LIMPIO

Con objeto de poner en valor las buenas prácticas de comportamiento entre todos los participantes, se hará especial hincapié en esta Competición, tanto en las propias pruebas como en el tiempo entre pruebas, en el respeto a las reglas deportivas y al cuidado con el entorno, entendiendo como tal el medio ambiente (bosque, parques y calles del pueblo en la Sprint) que constituye nuestro terreno de juego habitual, así como el comportamiento fuera de las pruebas en el pueblo, alojamientos y sus instalaciones.

Para ello pediremos el apoyo de las Delegaciones que acompañan a los equipos a fin de destacar estos comportamientos y que nos permitan asignar los Trofeos de Juego Limpio de la manera más objetiva y justa.

CUIDADO CON EL ENTORNO Y NORMAS DE COMPORTAMIENTO

- Durante la estancia en las zonas de competición, se ruega el mayor cuidado y respeto del entorno, así como la utilización de las papeleras y contenedores para el vertido de cualquier residuo.

- Durante su estancia fuera de los lugares de competición, los participantes deberán tener un comportamiento propio de nuestra condición de deportistas, cuidando con especial esmero los lugares y medios donde tiene lugar el alojamiento y las comidas y los horarios que se establezcan. Se pide a los Delegados que acompañan a los grupos sean vigilantes del comportamiento de los mismos, comunicando a la Organización cualquier anomalía que se detecte.

JURADO TÉCNICO

1 representante Club Organizador: A designar

3 representantes de las Delegaciones participantes: A designar

(La composición del Jurado Técnico se realizará previamente al comienzo de las pruebas mediante la designación de los miembros pendientes y la lista de todos sus miembros figurará en el tablón de Información del Centro de Información).

RECLAMACIONES

Las reclamaciones deberán presentarse por escrito y firmadas ante el Jurado Técnico de la Prueba.

INFORMACIÓN ADICIONAL

Cualquier información posterior a la contenida en este Boletín, se comunicará y expondrá en el Centro de Competición.

ORGANIZADORES:

- Federación Española de Orientación (FEDO),
- Federación Andaluza de Orientación (FADO),
- Club de Orientación Veleta,
- Consejería de Turismo, Comercio y Deporte de la Junta de Andalucía
- Delegación Provincial de la Consejería de Turismo, Comercio y Deporte de la Junta de A.
- Empresa Pública de Deportes (EPDASA)
- Diputación de Granada

EJECUCIÓN:

Club Veleta

c/ Siete lagunas, 20

18220 Albolote (Granada)

Teléfono: 616100630

e-mail: jltenza@hotmail.com

www.o-veleta.com

Director de la Competición:

José López Tenza

Juez Controlador.:

.....

Director Técnico:

José López Tenza

Juez de Salida:

Aurora Albert Arpa

Juez de Meta:

Consuelo Galindo López

Juez SportIdent:

Belén Megías Nogales



Almería



Cádiz



Córdoba



Granada



Huelva



Jaén



Málaga



Sevilla



Anexo I: JUEGO LIMPIO

El Juego Limpio es un Programa que, desde los Organismos Públicos, se intenta aplicar en todos los Deportes. Busca tratar de explicar entre los deportistas, especialmente entre los más jóvenes, los efectos positivos que el esfuerzo en la realización de los valores que propugna dicho Programa puede aportarles.

Va dedicado a los deportistas y a los responsables de los mismos: familia, técnicos, entrenadores, etc. Su lema, que en los logos de las equipaciones aparece como “OK al Juego Limpio” se podría interpretar y traducir como: Juega limpio con tu ciudad, con el bosque, con los demás...y los valores que propugna el Juego Limpio son los de actitud positiva, de colaboración, de comprensión, de convivencia y tolerancia, etc.

Para tratar de que este concepto y mensaje llegue a todos los deportistas de la Orientación, es conveniente y necesario que los Delegados que acompañan a los equipos provinciales les den una pequeña charla de concienciación en el momento en que los tengan a todos reunidos y antes de la llegada a la Competición.

TROFEO JUEGO LIMPIO

El trofeo “Juego Limpio” tiene por objeto distinguir a aquellos/as deportistas que destaquen por su comportamiento ejemplar en el desarrollo del Campeonato de Andalucía de Deporte Base CADEBA 2.010, concediéndose un Trofeo a una deportista femenina y a un deportista masculino de cada una de las Categorías.

Los Trofeos los determinarán las Delegaciones que acompañen a los equipos a través un proceso de tres fases: valoración del comportamiento de los/las diferentes deportistas, tanto en las competiciones propiamente dichas como fuera de ellas, propuesta de candidatos y elección de los ganadores.

1. Fase de Valoración. Se valorará:

- 1.1. El comportamiento de los/las orientadores/as durante la competición: respeto de las reglas y comportamiento honesto sin hacer trampas.
- 1.2. El comportamiento antes y después de las carreras, relación con los demás, compañerismo, creación de buen ambiente, etc. Cuidado con la naturaleza (usar papeleras, no tirar residuos, etc.)
- 1.3. El comportamiento fuera de la competición: en el pueblo, en el alojamiento, vocabulario,...
- 1.4. El respeto de los horarios, a los Delegados, a los responsables técnicos,
- 1.5. Los Hechos singulares de apoyo y atención a los compañeros, etc.

2. Fase de Propuesta de candidatos: se hará una reunión al finalizar la Competición y antes de la entrega de Premios, presidida por un representante de la Organización, en la que cada Delegación Técnica hará una propuesta, con un máximo de 2 candidatos por sexo, en base a su percepción de los criterios anteriores.

3. Fase de Elección de los ganadores: en dicha reunión y mediante un debate de las candidaturas, se buscará, primero por acuerdo y si no por votación, el nombre de los/as ganadores del Trofeo Juego Limpio entre los/as deportistas propuestos/as por las Delegaciones Provinciales.

Durante la entrega de estos premios se hará especial mención a los méritos por el que se les concede.

Nota. Hay que destacar que este trofeo no es un trofeo de consolación para premiar posibles malas suertes u otro tipo de compensaciones, si no un verdadero trofeo para premiar valores y comportamientos destacados.