



15 Y 16 DE OCTUBRE



CAO LARGA Y SPRINT 2022

Trofeo Baza

Villa Europea del Deporte 22



 **BAZA** Villa Europea del Deporte **2022**



PRESENTACIÓN

Nos complace compartir con vosotros y vosotras el Campeonato de Andalucía de Orientación Distancia Larga y Sprint que se desarrollarán los próximos 15 y 16 de octubre de 2022. El Club de Orientación Veleta ha escogido la SIERRA DE BAZA para hacer las delicias del deporte de orientación al norte de nuestra provincia para la competición de Larga Distancia y las calles de la localidad bastetana para los sprints del campeonato.

La localidad de Baza nos ha abierto sus puertas para que, además de disfrutar de nuestras carreras, conozcamos un entorno con mucha historia. Contamos con el apoyo pleno del Ayuntamiento a través de su concejalía de Deportes, elegida en este 2022 como Ciudad Europea del Deporte. Nos ofrecerán actividades durante todo el fin de semana para que sea completo y aprovechemos al máximo estos días de deporte y ocio. Contaremos además de la competición con una visita guiada, conferencias y puestas en común, actividades que se desarrollarán el sábado 15 de octubre por la tarde.

PROGRAMA

VIERNES 14 OCTUBRE:

- **19:00H** APERTURA RECEPCIÓN DE PARTICIPANTES Y SECRETARÍA.
- **19:00H** APERTURA SUELO DURO PABELLÓN.

SÁBADO 15 OCTUBRE:

- **09:00H** APERTURA CENTRO DE COMPETICIÓN EN CORTIJO NARVÁEZ.
- **11:00H** SALIDA PRIMEROS CORREDORES LARGA DISTANCIA
- **18:00H** VISITA CULTURAL

DOMINGO 16 OCTUBRE

- **09:00H** SALIDA PRIMEROS CORREDORES SPRINT 1.
- **13:30H** ENTREGA PREMIOS CAMPEONATO DE ANDALUCÍA DE SPRINT Y TROFEO BAZA VILLA EUROPEA DEL DEPORTE.



INSCRIPCIONES

Las inscripciones para el CAO Larga Distancia y Sprint 2022, valedera asimismo para Liga Andaluza y La Liga Veleta, se harán a través de enlace en SICO FEDO. La apertura de inscripciones se anunciará en breve en el siguiente boletín del Campeonato.

CUOTAS DE INSCRIPCIÓN				
CATEGORÍA	CAO Larga (sábado)		CAO Sprint (domingo)	
	Licencia FEDO	Sin licencia	Licencia FEDO	Sin licencia
M/F ≤20	5 €	6 €	5 €	6 €
M/F ≥21	10 €	13 €	10 €	13 €
OPEN	5 €	7 €	5 €	7 €
Alquiler pinza	3 € por día			

* Tras la publicación de las horas de salida los cambios de número de sportident costarán 3 €, y si el cambio se realiza tras finalizar la carrera serán 5 €.

En caso se alquiler de pinza sportident es obligatorio dejar **50€ de fianza o el DNI** al recogerla en recepción el día de la carrera. La fianza se recuperará al devolver la pinza.

CATEGORÍAS

Las categorías para las pruebas de Larga Distancia y Sprint serán las siguientes:

M/F-12	Cumplen 12 años o menos en 2022
M/F-14	Cumplen 14 años o menos en 2022
M/F-16	Cumplen 16 años o menos en 2022
M/F-20	Cumplen 20 años o menos en 2022
M/F-21 ELITE	Categorías absolutas. Sin límite de edad
M/F-21B	Sin límite de edad (Sin derecho a título de Campeón/a de Andalucía)
M/F-35	Cumplen 35 años o más en 2022
M/F-45	Cumplen 45 años o más en 2022
M/F-50	Cumplen 50 años o más en 2022
M/F-55	Cumplen 55 años o más en 2022
M/F-65	Cumplen 65 años o más en 2022

Además, se establecen las siguientes categorías no puntuables:

- **OPEN AMARILLO** (dificultad muy baja / distancia corta)
- **OPEN NARANJA** (dificultad baja / distancia media)
- **OPEN ROJO** (dificultad media / distancia media)

INFORMACIÓN TÉCNICA

La Sierra de Baza está incluida dentro de la Red Andaluza de Espacios Naturales Protegidos con la categoría de Parque Natural. Se caracteriza principalmente por sus contrastes y su diversidad. Es una muestra de la rica gama de valores naturales, históricos, culturales y etnográficos de la zona. Bosques, arroyos, vegas y calares forman un mosaico de paisajes naturales que dan cobijo a comunidades de vegetación y fauna singulares y elevan la sierra a a la consideración de enclave de alto valor ecológico.

El macizo montañoso del que forma parte la Sierra de Baza presenta importantes diferencias altitudinales pasando en pocos kilómetros de una cota 845m hasta más de 2000m. Esto, junto con la riqueza en la vegetación harán de la zona un mapa exigente tanto a nivel físico como técnico. En próximos boletines nuestros trazadores darán información precisa sobre los terrenos.

Paranuestra prueba Sprint las calles del casco antiguo de Baza nos harán correr entre fuentes, baños árabes, alcazaba y un entramado de callejuelas sinuosas y estrechas.

➤ MODALIDAD LARGA DISTANCIA / CORTIJO NARVAEZ

En esta ocasión Ramón Hurtado será el encargado de poner a prueba nuestra resistencia en la carrera de larga distancia.

La carrera tiene lugar entre cortafuegos con bastante desnivel, con zonas de profundos barranco con detalles de piedras y cortados, y zonas de bosque donde la vegetación baja limita la velocidad. El terreno es lento en algunas zonas por lo dificultoso de la progresión en carrera.

Se dará especial importancia a los tramos de elección de ruta que marcarán las diferencias entre aquellos corredores que sepan elegir las mas adecuadas, y el aspecto físico será determinante por la distancia del trazado, dureza del terreno y los desniveles a superar donde los corredores más resistentes lograrán imponerse.

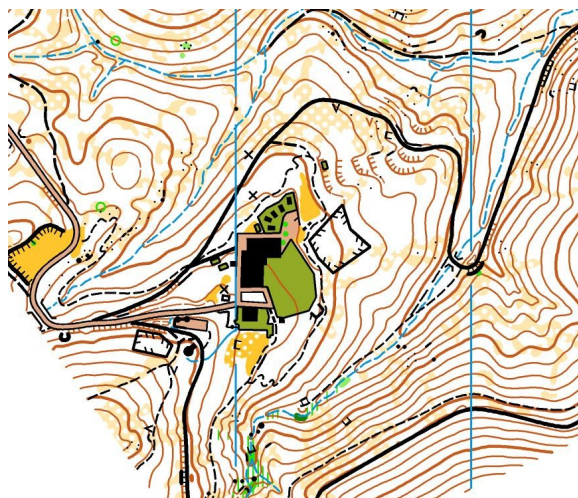

➤ MODALIDAD SPRINT / BAZA

El campeonato de Andalucía en su distancia Sprint se va a celebrar en la ciudad de Baza. Dicha ciudad ya acogió una prueba sprint de Liga Nacional en el trofeo Nazaríes. Tenemos un mapa urbano que combina calles, avenidas amplias y calles estrechas laberínticas. Dicho mapa fue realizado por Mario Rodríguez para dicho trofeo y revisado y actualizado por Miguel Sáez, que a su vez es el encargado de realizar los trazados.

Según dicta la normativa Andaluza se van a celebrar **DOS MANGAS** donde habrá suma de tiempos de cada una de las mangas para contabilizar el tiempo total. Ambas mangas discurrirán por terreno urbano en su totalidad.

Localizaciones exactas y detalles técnicos se darán en próximos boletines.

ALOJAMIENTOS

➤ SUELO DURO

El suelo duro estará situado en el **Pabellón Municipal de Deportes**, Avenida de Cádiz, s/n en Baza. Allí el aparcamiento es fácil y estará disponible desde el viernes a las 21:00 h. hasta el domingo a las 8:00 h.

NORMAS SUELO DURO

- ✓ Apertura el viernes 14 a las 21:00 H y salida el domingo 16 a las 8:00h. (Por confirmar).
- ✓ Cada Club designará un responsable mayor de edad que garantice el cumplimiento de las normas y el respeto al descanso de los demás. Vigilará que no accedan a la instalación los que no han reservado plaza en la inscripción.
- ✓ El Club Organizador nombrará un responsable de la instalación que garantice la convivencia entre los usuarios y el cumplimiento de las normas, especialmente el control de horarios, y de ocupantes, no permitiendo el acceso a personas que no lo hayan solicitado.
- ✓ Se controlará el acceso a la instalación de los inscritos.
- ✓ Se establecerá tanto viernes como sábado las 23:00 como hora de apagado de luces y a partir de ese momento se rogará el adecuado silencio para respetar el descanso de todos.
- ✓ Colocaremos puntos de depósito de basura de tal forma que todo desperdicio sea colocado sólo en esos puntos y mantener así la limpieza de forma continuada.
- ✓ Respetemos las instalaciones deportivas, haciendo un buen uso tanto de los aseos y duchas como de la pista sobre la que se pernoctará; no se permite comer ni encender ningún tipo de fuego en el interior de la instalación.

➤ AUTOCARAVANAS

Se dispondrá de un amplio aparcamiento para autocaravanas que se concretará en siguientes boletines.

LOCALIZACIONES

LUGAR	LOCALIZACIÓN
Recepción de Participantes (viernes 14 de 19h-22h)	Pabellon Municipal
Suelo Duro	Pabellon Municipal
Centro Competición Larga	Cortijo Narváz
Secretaría/Sportident/Entrega premios SPRINT	
Aparcamiento Sprint	
Cuarentena y Presalida Sprint	

ORGANIZACIÓN GENERAL Y CONTACTOS

- ✓ **DIRECCIÓN DE LA PRUEBA:** Carlos Landa Barceló directiva@oveleta.com
- ✓ **DIRECCIÓN TÉCNICA:** Ramón Hurtado Rodríguez o.veleta@gmail.com
- ✓ **JUEZ CONTROLADOR:** Enrique Rolland
- ✓ **SECRETARÍA E INSCRIPCIONES:** Javier Delgado Hernández secretaria@oveleta.com
- ✓ **TESORERÍA:** Lucas Moriana Muñoz tesoreria@oveleta.com
- ✓ **TRAZADORES:**
 - **LARGA** - Ramón Hurtado Rodríguez
 - **SPRINT** - Miguel Sáez Plaza
- ✓ **SPORTIDENT:** Antonio J. Rivera Jiménez